

大阪菓子

健保だより

2020.10

第158号

令和元年度 決算のお知らせ(P.2、3)

菓子健保よりお知らせ(P.6、7)

被扶養者資格の再確認にご協力ください(P.10)

健康保険ではなく労災保険の取り扱いです(P.11)



表紙写真：富山県 黒部峡谷とトロッコ電車

ご家庭へ持ち帰り、みなさまの健康増進にお役立てください

大阪菓子健康保険組合ホームページ <https://www.kasikenpo.jp/>

菓子健保

検索

令和元年度 決算のお知らせ

経常収支は五年ぶりの赤字に！

去る七月三〇日に第二二七回「組合会」が開催され、大阪菓子健康保険組合の令和元年度決算と同事業報告が可決承認されました。

令和元年度決算の介護勘定を含めた収入額は三七億六、九七九万円、一方支出は三六億六、三四四万円、差引の決算残金額は一億八三五万円でした。

(対前年度比一億四、五〇四万円の減少)

一般勘定では決算残金が、前年度より一億四、一三九万円減少の九、六〇五万円(準備金繰入額を含む)。

収入では被保険者の増加により、健康保険収入が前年度に比べ六、九五一万円の増加となりました。

支出では保険給付費及び納付金が前年度に比べ二億九、五七五万円の増加となりました。

経常収支では一億二、六三五万円の赤字で、前年度の一億四一七万円黒字から一転して大幅な赤字となり、五年ぶりの経常赤字となりました。

準備金累計額は前年度より二、八九九万円減少の六億三、六三三万円となりました。義務的経費(保険給付費及び納付金)の大幅な増加が主要因です。

介護勘定では決算残金が、前年度より三六六万円減の一、〇三二万円、準備金累計額は、一億四、五六三万円となりました。被保険者数の増加が主な要因です。

令和元年度は赤字決算となりましたが、今後も、最も重要な保健事業の充実をさらに展開し、健全な財政運営を継続しながら事業運営を実施してまいります。

収入

●保険料

組合員のみなさま方の毎月の給料と賞与から徴収された保険料は三一億六、六〇三万円でした。

(対前年度比六、九四七万円の増)

●国庫負担金

事務費に対する国庫負担金で、一四五万円でした。

(対前年度比五万円の微増)

支出

●調整保険料

健康保険組合間の助け合い事業(高額医療費交付金・財政支援交付金)のための保険料で、三、八一五万円でした。

(対前年度比一四六万円の増(保険料率が上がったため))

●繰入金

収入不足を補うため準備金から一億二、五〇〇万円繰入しました。

(対前年度比五〇〇万円の減少)

●国庫補助金

高齢者医療運営円滑化等補助金として国から五、四八八万円交付されました。

(対前年度比三、七三三万円の増加)

●事務費

健康保険組合の運営や「組合会」等の関係費用で七、七二九万円でした。

(対前年度比一三万円の減少)

令和元年度 収入・支出決算概要

(一般勘定)

科 目	決算額(千円)
一般保険料	3,166,029
国庫負担金	1,445
調整保険料	38,153
繰入金	125,000
国庫補助金	54,881
財政調整事業交付金	41,019
雑収入	26,004
合計	3,452,531

(介護勘定)

科 目	決算額(千円)
介護保険収入	313,269
繰入金	0
国庫補助金受入	3,988
雑収入	4
合計	317,261

科 目	決算額(千円)
事務費	77,286
法定給付費	1,647,724
付加給付費	休止中
小計	1,647,724
前期高齢者納付金	844,977
後期高齢者支援金	652,173
病床転換支援金	4
退職者給付拠出金	61
小計	1,497,215
保健事業費	92,355
財政調整事業拠出金	38,119
積立金	1,500
連合会費・その他	2,288
合計	3,356,487

収支差引額(一般勘定) 96,044

科 目	決算額(千円)
介護納付金	306,954
合計	306,954

収支差引額(介護勘定) 10,307

●保険給付費

被保険者とその家族の組合負担医療費や、傷病手当金、出産手当金等各種現金給付などの保険給付費は、一六億四、七七二万円でした。
(対前年度比一億四、〇二八万円の大幅な増加)

●納付金

高齢者医療制度に係る納付金(前期高齢者納付金、後期高齢者支援金、病床転換支援金、退職者給付拠出金)で、総額が一四億九、七三二万円でした。
(対前年度比一億五、五四七万円の大幅な増加(五年連続))

●保健事業費

特定健診の義務化等により、被扶養者を含めた疾病予防を中心とした保健事業を展開。総額は九、三三六万円でした。
(対前年度比一、一六九万円の増加。(各種健診受診者数の増加が主要因))

●財政調整事業拠出金

収入科目の調整保険料を、健康保険組合連合会に納めるための支出科目で、三、八二二万円でした。
(対前年度比一四五万円の増加)

●積立金

職員の退職金支払のための積立金で、一五〇万円でした。
(対前年度比一五〇万円の減少)

●その他の支出

連合会費及びその他で二二九万円でした。
(対前年度比四、二七二万円の減少(補助金等の返還金がなかったため))

被保険者1人当たり(介護除く)

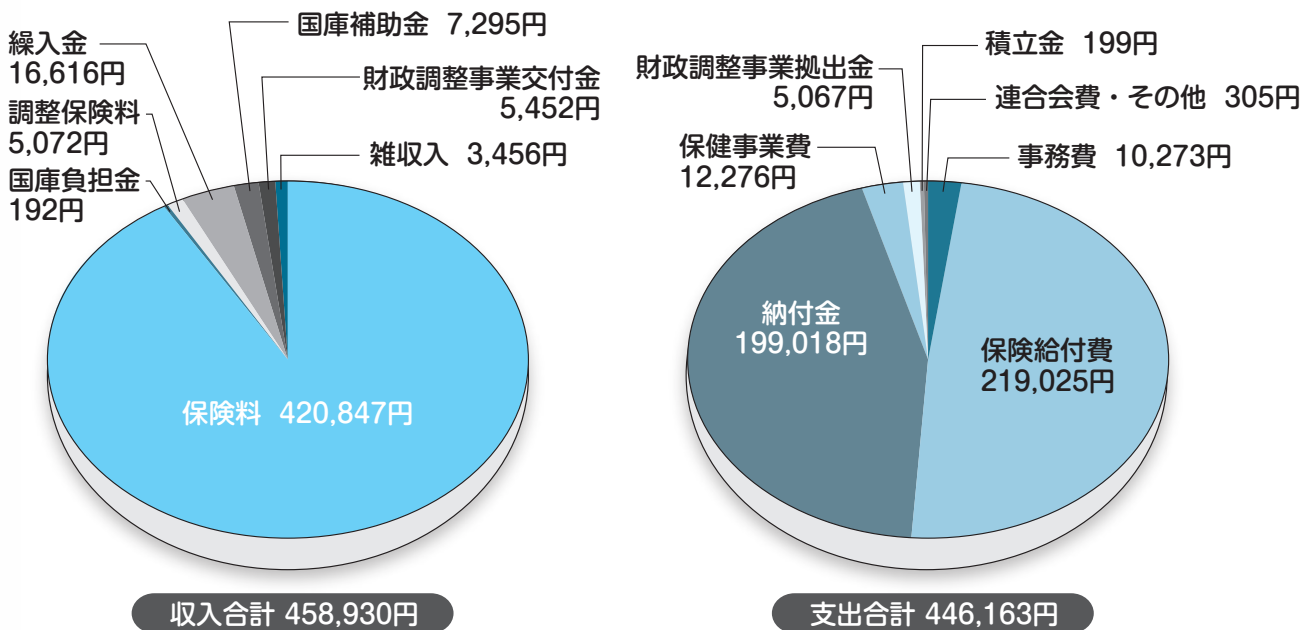

..... INFORMATION

●お知らせ

減少した事業所

事業所名称	所在地	年月日	事由
大阪食品(株)	大阪市淀川区	令和元年10月15日	廃業
ヤマキ入江製菓(資)	大阪市西区	令和元年11月2日	廃業
(株)高砂堂	大阪市西区	令和元年7月22日	倒産

退任した組合役員

役職	氏名	退任年月	事由
互選議員	谷口 敏雄	令和2年7月31日	退職
常務理事	藤田 浩二	令和2年9月30日	退職

就任した組合役員

役職	氏名	就任年月	事由
常務理事	堀田 能成	令和2年10月1日	就職



インフルエンザ 予防ワクチン 接種しましょう

ワクチン接種は必須

予防接種を受けても100%の回避はできません。しかし、かかりにくくなり、かかっても重症化するのを防いでくれます。

自助努力も必要

インフルエンザは感染症なので、自分のカラダにウイルスが侵入することを防ぐ努力も必要です。

● 小まめなうがい・手洗い

外出先から帰ったら、必ずうがいと手洗いをする。

● 免疫力を高める

規則正しい生活を心掛け、バランスの取れた食事、適度な運動、十分な睡眠を実行して免疫力を高める。

● 室内では湿度を50〜60%に

湿気に弱いという特徴があるので、ウイルスが活動しにくい環境をつくる。

● 人混みは避ける

感染を防ぐためには、人混みはNG。どうしても必要なときはマスクを着用して防げ。

低温で乾燥した環境を好むインフルエンザが流行するのは、例年12月から3月です。新型コロナウイルスの予防ワクチンは、まだ実用化されていませんが、インフルエンザには予防ワクチンが有効です。

インフルエンザワクチンは、接種から2週間ほどで効果が表れるので、早めの摂取が確実な予防対策になります。

「3密」を避けるなど、新型コロナ対策も引き続き実行しながら、必ずインフルエンザ予防ワクチンを接種しましょう。

厚生労働省からのお知らせ

季節性インフルエンザワクチン 接種時期にご協力のお願い



今年を過去5年で最大量（最大6,300万人分）のワクチンを供給予定ですが、より必要とされている方に確実に届くように、ご協力をお願いします。

10月1日〜

接種希望の方はお早めに

65歳以上の方（定期接種対象者） ※

※65歳以上の方のほか、60歳から65歳未満の慢性高度心・腎・呼吸器機能不全者等

※定期接種の開始日は、お住まいの市町村で異なりますのでご確認ください。

右記以外の方は**10月26日まで接種をお待ちください**

65歳以上の方の接種ができるようご協力をお願いいたします

10月26日〜

接種希望の方はお早めに

**医療従事者
基礎疾患を有する方
妊婦
生後6ヶ月〜小学校2年生**

右記以外の方も接種できます

健康 自然 学習

自転車のテーマパークとキャンプ場
ファミリーで楽しくレッツ・コギコギ・エクササイズ!



関西サイクルスポーツセンター 優待ご案内

一般財団法人自転車センターが経営する“関西サイクルスポーツセンター”と
引きつづき利用割引の契約をしました。
当健康保険組合の組合員またはそのご家族であれば、下記の割引料金でご利用頂けます。
ご家族のレジャーや健康増進にぜひご利用ください。

楽しく遊んで健康促進!

多目的に楽しめるスポーツ公園

CAMP GROUND



ご宿泊や日帰りBBQ キャンプ場

Let's Cogi Cogi Exercise!

金剛生駒紀泉国定公園に位置し、
大阪平野も展望できる大自然の中で、サイクリングやアトラクションを体験。
大人からお子様まで、
ゆったり楽しめる魅力的な施設です。



S PORTS ATTRACTION



サイクリングコース



サイクルリージュ and more



E DUCATION !



ミニ自転車博物館 and more

C YCLE ATTRACTION



変り種自転車



水陸両用サイクル and more

S WIMMING !



プール“フォレ・リゾ!”

ご利用割引料金 (利用割引証をゲート窓口でご提出ください。)

利用区分		一般料金	割引	割引料金
入場料	おとな (中学生以上)	800円	20% 引き	640円
	こども (3歳~小学生)	500円		400円
	シルバー (60歳以上)	400円	割引対象外 (通常割引済)	400円
入場券付き フリーパス	おとな (中学生以上)	3,000円	400円 引き	2,600円
	こどもA (3歳~小学生 身長110cm以上)	2,700円		2,300円
	こどもB (3歳~小学生 身長110cm未満)	1,900円		1,500円
	シルバー (60歳以上)	2,200円		100円 引き

※駐車料金 (普通車・軽自動車 1,000円/1日) は割引の対象になりません。

ご利用方法

料金の割引を受けるには、本ページ右下掲載の「関西サイクルスポーツセンター利用割引証」が必要になります。割引証をゲート窓口でご提出いただき、入場券またはフリーパスを購入してください。

交通アクセス



関西サイクルスポーツセンター



利用割引証
見本
2021年7月1日まで
本券で5名様
行 大阪菓子健康 英組社

令和3年3月から

マイナンバーカードが健康保険証として利用できるようになります

身分証明書やオンラインによる行政手続きなどさまざまなサービスに利用できるマイナンバーカード。令和3年3月からは、健康保険証として利用できるようになります。

▶ 窓口でカードをかざすだけ

受診の際に、医療機関の窓口でマイナンバーカードをカードリーダーにかざします。カードの顔写真で本人確認をしたのち、カードのICチップにある電子証明書によりオンラインで医療保険の資格確認がされ、健康保険証を提示したときと同様に、医療費の一部負担だけで必要な医療が受けられます。

※カードリーダー未設置の医療機関では健康保険証の提示が必要です。



マイナンバーカードの健康保険証利用のメリット

保険証の切り替え時でも使える

就職や転職、引っ越し時も、保険証の切り替えを待たずに受診できます。



医療保険の資格確認が早く正確に

オンラインによる資格確認で窓口の事務処理が早く正確になります。



書類の持参が不要に

高額療養費の「限度額適用認定証」などの書類の持参が不要になります。



医療保険の事務コスト削減

医療保険の請求誤りが減り、保険者等の事務コスト削減につながります。



このほか、令和3年秋ごろからは、政府が運営するオンラインサービス「マイナポータル」で、薬剤情報や特定健診情報等を確認したり、医療費情報を取得して領収書がなくても医療費控除の手続きができるようになる予定です。

▶ 利用には事前の登録が必要です

マイナンバーカードを健康保険証として利用するためには、マイナポータルで事前に登録が必要です。今後、登録受付が可能になると、マイナポータルのトップページにその旨掲載されます。

マイナポータル

検索

マイナンバーカードを申請してください

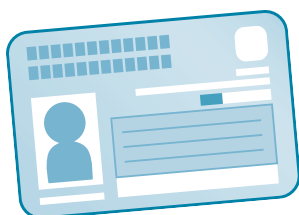

マイナンバーカードを持っていない方は、スマホやパソコン、街中の証明写真機、郵便により無料で申請できます。申請方法の詳細は、「マイナンバーカード総合サイト」で確認できます。

マイナンバーカード交付申請

検索

マイナンバーを見られても大丈夫？

Check Point

マイナンバーカードの健康保険証利用には、ICチップ中の電子証明書を使うため、窓口でマイナンバーを取り扱うことはありません。また、他の人がマイナンバーを使って手続きすることはできない仕組みになっています。

個人情報は大丈夫？

受診歴や薬剤情報などの個人情報がICチップに記録されることはありません。

今後はマイナンバーカードがないと受診できないの？

従来の健康保険証でも受診できます。

オンライン資格確認に向けて

新しく発行される保険証から

保険証の番号が

個人単位に

変わります



2021年3月から、医療機関を受診する際に健康保険の資格をオンラインで確認できる

「オンライン資格確認」の仕組みが始まります。

これに伴い保険証の番号が個人単位に変わります。

新しく始まる保険証のオンライン資格確認とは、マイナンバーのICチップや健康保険証の記号・番号を使って、患者の健康保険の資格情報を医療機関で即座にオンラインで確認できるようにする仕組みのことです。最新の資格情報を確認できるため、資格喪失後の保険証で誤って受診してしまうという事態が防げます。

このオンライン資格確認に対応するために、新規に発行される保険証から保険証の番号に2桁の枝番を追加します。2桁の枝番が追加されることで、保険証の番号が世帯単位から個人単位になり、被保険者・被扶養者それぞれ個人ごとに特有の番号となります。現在お手元にある発行済みの保険証については、これまで通り2桁の枝番がないものでも使用できます。回収等はいりませんので、そのままご使用ください。

新しく発行される
保険証から

個人単位化

これまで

世帯単位

健康保険 被保険者証	令和00年00月00日交付
記号 1234 番号 1234567	記号 1234 番号 1234567
氏名 ○○○○ ○○	
生年月日 令和00年00月00日	
性別 XX	
認定年月日 令和00年00月00日	
被保険者氏名 ○○○○ ○○○	
事業所名称 XXXXXXXXXXXXXXX	
保険者番号 ○○○○ ○○○○ ○○○○	
保険者名称 XXXXXXXXXXXX ○○支部	
保険者所在地 ○○市○○区○○町○-○-○	印

保険証の番号は世帯単位で付番されていることから、被保険者と被扶養者で同じ番号となっています。このため、世帯単位で識別できますが、個人を識別することができません。

被保険者と被扶養者が全員同じ番号

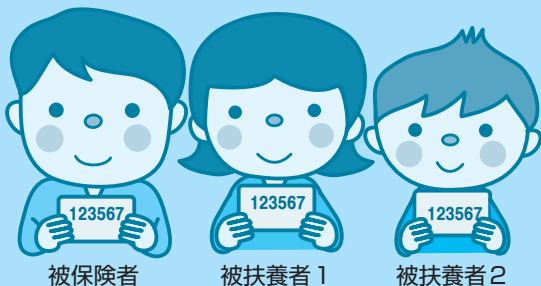

健康保険 被保険者証	令和00年00月00日交付
記号 1234 番号 1234567 00	記号 1234 番号 1234567 枝番 00
氏名 ○○○○ ○○	
生年月日 令和00年00月00日	
性別 XX	
認定年月日 令和00年00月00日	
被保険者氏名 ○○○○ ○○○	
事業所名称 XXXXXXXXXXXXXXX	
保険者番号 ○○○○ ○○○○ ○○○○	
保険者名称 XXXXXXXXXXXX ○○支部	
保険者所在地 ○○市○○区○○町○-○-○	印

枝番が追加されることで被保険者、被扶養者のそれぞれ個人ごとに異なる特有の番号となります。保険証の番号が個人単位になるため、個人を識別できるようになります。

個人ごとに異なる特有の番号



転ばぬ先の ルネサンス!

段階的なエクササイズで
 転ばないカラダづくりを!

転倒による事故が急増しています!
 筋力・歩行能力・バランス能力を鍛えて、
 転倒しない身体をつくりましょう!



会員プランは2つ。今ならお得に始められます!

10/1(木) ▶ 11/29(日)

月額固定 使いたい放題プラン

おすすめ! 月々 **8,580** 円 (税込) Monthly コーポレート会員

- ・月会費ひと月分
- ・入会時の手数料 通常1,100円(税込)
- ・レンタル用品 通常3,630円/月(税込) **最大2か月間** **0** 円
 タオル(大小セット)・シューズ・Tシャツ・ハーフパンツ

多分らで通える!

都度払い 使う毎にお支払い

1回 **1,650** 円 (税込) 1 Day コーポレート会員

レンタル用品
 通常1,600円/回(税込)

入会当日 **0** 円
 タオル(大小セット)・シューズ・Tシャツ・ハーフパンツ

入会するなら、今スグに!
 お手続きに必要なものなど詳細もご案内しています。

 らくらくWEB登録から ➡



※特典は、新規でコーポレート会員にご入会いただいた方のみ。尚、コーポレート会員退会後7か月以上経過している方も含みます。 ※レンタル用品のお取り扱いがない店舗もございます。



理想のカラダを手に入れる、 効果的なメニューがあります。

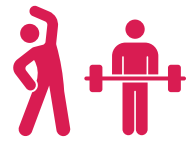

自己流は、もう卒業！ 3か月間無料サポート カラダ・ワカル・カワル



専門知識をもったトレーナーが、マンツーマンで相談に乗ってくれるから、やる事が明確に！途中経過もチェックしながら続けられます。

宅トレに飽きたら、 ジムで本格トレーニング！ 充実のマシンジム



オンライン疲れ？自宅トレーニングだと効果が出にくい？そんなあなたには、クラブの充実したマシンジムで本格トレーニングがオススメ！

安全・安心の取り組みについて



No Entry "C"

新しいスポーツクラブの利用法を。

ルネサンスでは、三密を避け、皆様へ安心してご利用いただけるよう、安全な環境づくりに取り組んでいます。



詳しくはこちら！

クラブのレッスンを どこでも好きな場所で！ オンラインライブストリーム



ルネサンスのインストラクターによる豊富なプログラムを好きな場所で受講！会員以外でも参加できます。



自宅で楽しめる 動画コンテンツ満載！ ルネサンス公式YouTube ルネサンスチャンネル



自宅でできるチャレンジ動画から、ダンスやヨガなどのレッスン動画まで無料配信！今すぐチャンネル登録を！



低糖質のヘルシー料理を ご自宅までお届け！ nosh(ナッシュ)



管理栄養士と一流シェフによって作られた糖質90%OFFのヘルシーかつ美味しい料理を毎週お届けします。



見学・体験
いつでも
受付中

どんな場所？何できる？お越しく下さい。その目でお確かめください！

【北海道・東北】 札幌平岸 アリオ札幌 函館24 仙台泉中央24 仙台長町南24 仙台南光台24 仙台宮司24 山形 福島24 郡山24 いわき	【関東】 〈茨城県〉 水戸24 竜ヶ崎ニュータウン 野田 佐倉 ユウカリが丘 稲毛24 土気あすみが丘 浦安24 幕張 銚子 八日市場 〈埼玉県〉 浦和 蕨24 北朝霞24 北戸田24 春日部 吉川	新浦安 新所沢 〈東京都〉 赤羽 光が丘 石神井公園24 練馬高野台 富士見台 早稲田 亀戸 北砂 曳舟	両国 青砥24 北千住 三軒茶屋 経堂 仙川24 東伏見24 ひばりヶ丘 東久留米 国立24 西国分寺24	〈神奈川県〉 横浜24 天王町 港南台 港南中央24 相模大野 橋本 淵野辺 大和24 海老名 久里浜24	【中部・北陸】 長岡24 松本 トア沼津 静岡 名古屋熱田24 甚目寺 名古屋小幡 岐阜LCワールド 伊丹 神戸 姫路	【近畿】 山科柳辻 豊中 住之江 久宝寺 アルゲオ大津 登美ヶ丘 尼崎 伊丹 神戸 姫路	【中国・四国】 玉島 福山春日 福山多治米 東広島24 広島東千田24 広島ホルパークウツ 広島緑井 徳山	【九州・沖縄】 小倉 福岡香椎24 福岡大橋24 福岡西新24 春日24 イオンモール福岡24 佐世保 おおいた 熊本南24 熊本学園大通 宮崎 ライカム24	長崎ココウォーク
---	--	---	---	---	--	--	---	---	----------

●はホットスタジオがあります。※一部有料プログラムあり。●は暗闇ワークアウトが受けられます。テニス、スカッシュ、ゴルフ、託児室、駐車場など、一部事前予約が必要な設備、有料の設備がございます。

24時間ジム営業
全国拡大展開中！

※2020年5月現在



店舗の詳細は ➡

ルネサンス ○○

検索

○○は上の店舗を入力

※ご利用は15才以上の方に限らせていただきます。※表面に記載の会員は、月ごとに変更可(変更手数料なし)。※以下の項目に該当する方の施設利用をお断りすることがあります。●医師等により、運動を禁じられている方 ●妊娠中の方 ●他人に感染する恐れのある疾病を有する方 ●酒気を帯びている方 ●刺青(タトゥー含む)のある方 ●ペット連れの方 ●反社会的勢力関係者 ●弊社の会員規約にご同意いただけない方 ●その他弊社が不適当と認めた方

不明な点は、お電話ください 平日 / 10:00~17:30
03-5600-5399

被保険者の皆さまへ

重要

被扶養者資格の再確認にご協力ください

被扶養者の資格確認は、国からの指導に基づき、1年に1度行っています。

健康保険組合では、保険料負担のない被扶養者の方にも、被保険者の方と同様に健康保険の給付を行っています。そのため、現在被扶養者として認定されている方が引き続き資格があるかどうかの確認が必要です。

健康保険組合の財政の健全化のためにも、ご協力をお願いいたします。



このような
ケースに
ご注意ください

❖資格確認書類の提出を忘れていた!

期限までに必要な書類の提出がなかった場合、被扶養者の資格を失う可能性があります。

❖資格がなくなっていたのに気づかずにそのままにしていた!

資格を失ってから届け出を行わず、その間に医療機関を受診した場合は健康保険組合負担分の7割分の医療費を返還していただくことになります。

こうして被扶養者の資格を再確認します

主な認定基準は以下のとおりですが、さまざまなケースが考えられます。個別の事情をうかがったうえで認定いたします。

被扶養者と認められる主な基準は？

収入

- ・主として被保険者の収入で生計を維持していること
- ・被扶養者の対象となる方の年収が130万円（60歳以上または障害年金受給者は180万円）未満であること
- ・被扶養者の対象となる方の年収が、被保険者の年収の2分の1未満であること

—収入には以下のものが含まれます—

事業収入（農業、林業、商業等継続的に行う事業）、勤労収入（労働者が事業主から受けるすべてのもの）、年金収入、その他収入（利子収入、投資から生じる配当収入、不動産の賃貸料収入、雇用保険の給付金等継続性のある収入）



被保険者との関係について

被保険者と同居・別居いずれでもよい	被保険者との同居が条件
<ul style="list-style-type: none"> ●配偶者（内縁関係でもよい） ●子、孫、兄弟姉妹 ●父母、祖父母などの直系尊属 	<ul style="list-style-type: none"> ●伯叔父母、甥姪などとその配偶者、孫・兄弟姉妹の配偶者、配偶者の父母や子など左記以外の3親等内の親族 ●内縁関係の配偶者の父母および子 ●内縁関係の配偶者死亡後の父母および子

※75歳以上の方は後期高齢者医療制度の被保険者になるため、被扶養者にはなれません。

再確認にあたって必要な書類は？

「健康保険被扶養者資格確認調書」と、被扶養者の資格があることを証明する書類を添付してください。

住民票 所得証明書 在学証明書(学生) 直近の年金額の分かる書類(年金受給者) 送金が証明できる書類(別居の場合) など

✕ **健康保険** ではなく

○ **労災保険** の取り扱いです!

仕事の原因で病気・けが(業務上災害)、通勤途上の事故が原因の病気・けが(通勤途上災害)は健康保険ではなく労災保険の給付を受けます。

誤って健康保険を使用されるケースが発生しておりますのでご注意ください。

業務上災害とは？

業務と傷病等との間に一定の因果関係があるものです。

- 業務と関連性が明らかな病気やけが
- 仕事の準備や後始末中の負傷
- 仕事の中断(トイレなど)
- 出張中(業務遂行中)
- 休憩時間中でも、事業場の設備不備や欠陥での負傷
など



通勤途上災害とは？

通勤によって被った傷病等です。

- 自宅と職場を合理的な経路・方法で往復中に負傷した
など
- 駅や交通機関内での負傷



労災給付への申請及び可否(使える、使えない)については個人等が判断するものではありません。

また、仕事の原因の病気・けがや、通勤途上でけがをしたときに医療機関にかかる場合は、その旨を窓口に申し出てください。

労働者災害補償保険とは

労災保険は、業務上または通勤災害による傷病などについて労働者に給付を行う制度です。治療に必要な医療は、すべて労災保険から給付され、患者の負担はありません。(通勤災害については、初診時のみ200円を患者が負担)このほか、欠勤して給料が受けられないとき、長期療養するとき、障害が残ったとき、死亡したときも労災保険の給付があります。

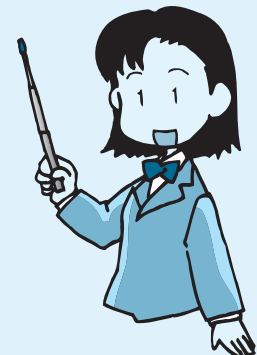

令和2年度 地域別最低賃金の全国一覽

都道府県名	最低賃金時間額 [円]		発効年月日
北海道	861	(861)	令和元年10月3日
青森	793	(790)	令和2年10月3日
岩手	793	(790)	令和2年10月3日
宮城	825	(824)	令和2年10月1日
秋田	792	(790)	令和2年10月1日
山形	793	(790)	令和2年10月3日
福島	800	(798)	令和2年10月2日
茨城	851	(849)	令和2年10月1日
栃木	854	(853)	令和2年10月1日
群馬	837	(835)	令和2年10月3日
埼玉	928	(926)	令和2年10月1日
千葉	925	(923)	令和2年10月1日
東京	1,013	(1,013)	令和元年10月1日
神奈川	1,012	(1,011)	令和2年10月1日
新潟	831	(830)	令和2年10月1日
富山	849	(848)	令和2年10月1日
石川	833	(832)	令和2年10月7日
福井	830	(829)	令和2年10月2日
山梨	838	(837)	令和2年10月9日
長野	849	(848)	令和2年10月1日
岐阜	852	(851)	令和2年10月1日
静岡	885	(885)	令和元年10月4日
愛知	927	(926)	令和2年10月1日
三重	874	(873)	令和2年10月1日
滋賀	868	(866)	令和2年10月1日
京都	909	(909)	令和元年10月1日
大阪	964	(964)	令和元年10月1日
兵庫	900	(899)	令和2年10月1日

都道府県名	最低賃金時間額 [円]		発効年月日
奈良	838	(837)	令和2年10月1日
和歌山	831	(830)	令和2年10月1日
鳥取	792	(790)	令和2年10月2日
島根	792	(790)	令和2年10月1日
岡山	834	(833)	令和2年10月3日
広島	871	(871)	令和元年10月1日
山口	829	(829)	令和元年10月5日
徳島	796	(793)	令和2年10月4日
香川	820	(818)	令和2年10月1日
愛媛	793	(790)	令和2年10月3日
高知	792	(790)	令和2年10月3日
福岡	842	(841)	令和2年10月1日
佐賀	792	(790)	令和2年10月2日
長崎	793	(790)	令和2年10月3日
熊本	793	(790)	令和2年10月1日
大分	792	(790)	令和2年10月1日
宮崎	793	(790)	令和2年10月3日
鹿児島	793	(790)	令和2年10月3日
沖縄	792	(790)	令和2年10月3日

厚生労働省 HP より抜粋

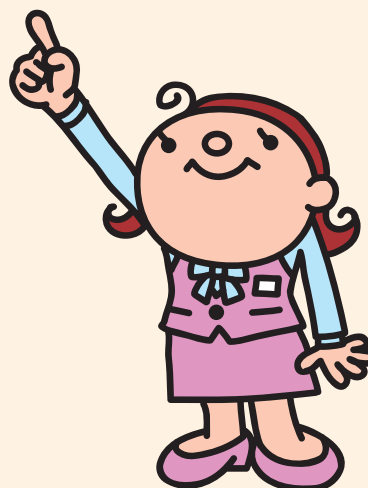

※括弧書きは、令和元年度地域別最低賃金